2. Autre Version du Trégor.

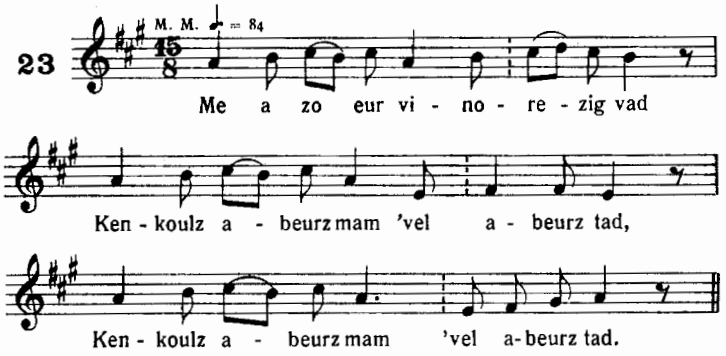

TRADUCTION. — Je suis une bonne petite mineure (orpheline), — Aussi bien de mère que de père *(bis)*.

Chanté par Maryvonne Nicol, Plouguiel.

3. Version de Haute-Cornouaille

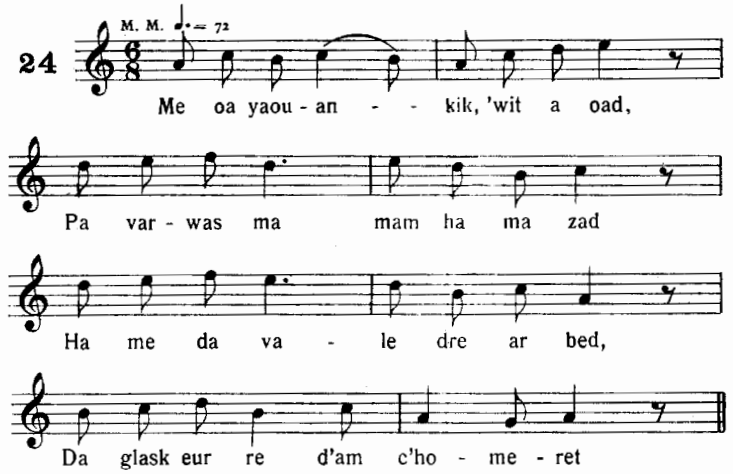

TRADUCTION. — J'étais jeunette, quant à l'âge, — Quand moururent ma mère et mon père ; — Et moi d'aller à travers le monde, — Chercher quelqu'un pour me prendre [chez lui].

Chanté par Menguy et Léon, Carhaix.